

**Arrêté réglementant le piégeage des populations animales
classées susceptibles d'occasionner des dégâts
dans les secteurs où la présence de la loutre (*Lutra lutra*) est avérée**

N° 65-2023-05-17-00009

**Le Préfet des Hautes-Pyrénées,
Chevalier de l'ordre national du Mérite**

VU le code de l'environnement et notamment ses articles R. 427-6, R. 427-8, R.427-13 à R. 427-18 et R. 427-25 ;

VU l'arrêté du 2 septembre 2016 relatif au contrôle par la chasse des populations de certaines espèces non indigènes et fixant, en application de l'article R. 427-6 du code de l'environnement, la liste, les périodes et les modalités de destruction des espèces non indigènes d'animaux classés nuisibles sur l'ensemble du territoire métropolitain notamment son article 3-II ;

VU le décret du 20 juillet 2022 portant nomination de Monsieur Jean SALOMON, préfet des Hautes-Pyrénées ;

VU l'avis de la commission départementale de la chasse et de la faune sauvage en date du 16 mai 2023 ;

CONSIDERANT que la loutre (*Lutra lutra*) fait l'objet d'un plan national d'actions. Que ce plan d'actions a pour objectifs de permettre une meilleure protection des populations existantes, de favoriser la recolonisation de l'ancienne aire de répartition, de mieux faire circuler l'information entre l'ensemble des acteurs concernés et de permettre une meilleure cohabitation entre la loutre et les activités humaines ;

CONSIDERANT que la présence de la loutre dans le département des Hautes-Pyrénées est avérée ;

CONSIDERANT que dans le cadre de la protection du vison d'Europe (*Mustela lutreola*), l'usage des pièges de catégories 2 est interdit, dans le département des Hautes-Pyrénées, sur les abords des cours d'eaux et bras morts, marais, canaux, plans d'eaux et étangs, jusqu'à la distance de 200 mètres de la rive ;

SUR PROPOSITION du chef du service environnement, risques, eau et forêt de la direction départementale des territoires ;

ARRETE

Article 1 :

Dans les secteurs du département des Hautes-Pyrénées où la présence de la loutre est avérée conformément à la cartographie annexée au présent arrêté, l'usage des pièges de catégorie 2 est interdit sur les abords des cours d'eaux et bras morts, marais, canaux, plans d'eaux et étangs, jusqu'à la distance de 200 mètres de la rive du 1^{er} juillet 2023 au 30 juin 2024.

Article 2 :

Le présent arrêté peut faire l'objet d'un recours devant le tribunal administratif de Pau, dans le délai de deux mois, à compter de sa date de publication au recueil des actes administratifs.

Article 3 :

Le directeur départemental des territoires est chargé de l'exécution du présent arrêté qui sera publié au recueil des actes administratifs et affiché en mairie par les maires.

Tarbes, le 17 MAI 2023

Le préfet

Jean SALOMON

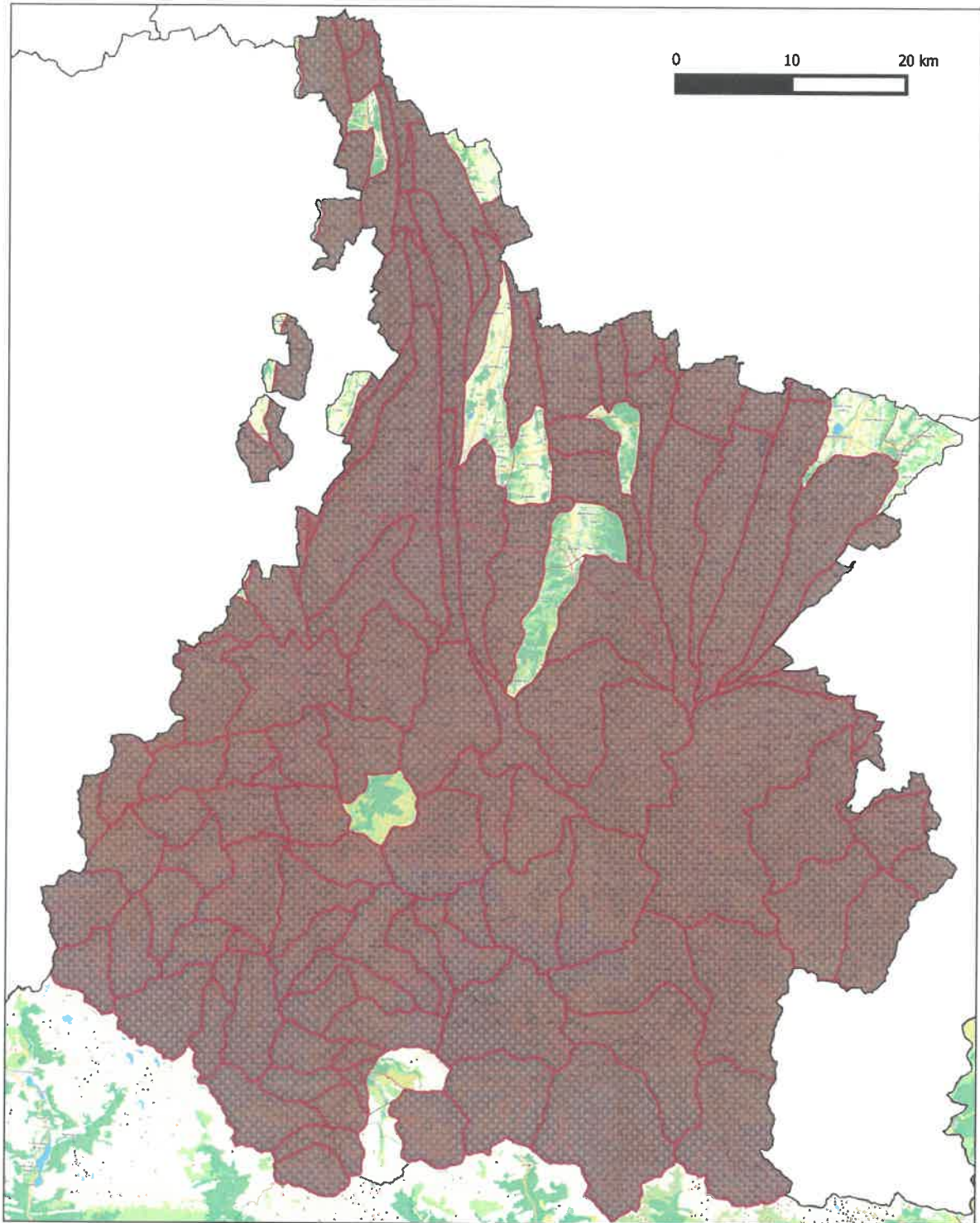

Source données : Données Office Français de la Biodiversité - Etude ONCFS/CEN 2011-2013 - Atlas des Mammifères sauvages de Midi-Pyrénées 2011 - Nature Occitanie - Parc National Pyrénées - Atlas des Mammifères sauvages d'Aquitaine 2015
 Fond cartographique : BD Carthage - IGN



Présence de la Loutre - Hautes Pyrénées - Janvier 2021

 Bassins versants avec présence avérée

